

Pași necesari pentru a putea adopta

Atestarea ca persoană/familie aptă pentru adopție

Dacă v-ați gândit să adoptați, vă puteți adresa Serviciului Adopției, postadopției, din cadrul Direcției Generale de Asistență Socială și Protecția Copilului Hunedoara (D.G.A.S.P.C.).

După această etapă, puteți depune cererea privind eliberarea atestatului pentru adopție însoțită de câteva documente.

Va urma un proces de *evaluare psiho-socială* și ședințe de pregătire pentru asumarea în cunoștință de cauză a rolului de părinte, pe durata a *maximum 90 de zile*.

În sprijinul demersului dumneavoastră puteți beneficia de *timp liber acordat de angajator*, fără diminuarea drepturilor salariale, pentru realizarea evaluării și/sau a etapei de potrivire practică, *în limita a maximum 40 ore/an*.

Atestatul are o valabilitate de 5 ani de zile și se eliberează dacă pe parcursul evaluării psiho-sociale, nu se identifică impedimente la adopție.

Dacă nu se reușește identificarea unui copil, vor avea loc *reevaluări anuale* ale condițiilor care au stat la baza eliberării atestatului și a criteriilor de potrivire.

Potrivirea inițială

În această etapă se identifică și se selectează persoana/familia atestată care, din punct de vedere al criteriilor de potrivire inițială, corespunde nevoilor unui copil.

Criteriile de potrivire luate în considerare pentru includerea unui adoptator în lista unui copil sunt:

- vârsta copilului;
- sexul copilului;
- numărul de copii pe care persoana/familia îi poate îngriji;
- starea de sănătate a copilului.

Potrivirea practică

Acest pas presupune facilitarea contactului direct cu copilul, prin întâlniri la domiciliul său ori în alte locații.

Întâlnirile au drept scop realizarea treptată a acomodării copilului/copiilor cu adoptatorul/familia adoptatoare.

Dacă intrați în proces de potrivire cu un copil din alt județ, puteți beneficia de decontarea cheltuielilor de transport și cazare, în anumite condiții.

Desfășurarea optimă a potrivirii practice conduce la încredințarea copilului în vederea adopției.

Profilul public al copilului adoptabil

Profilul public al copiilor adoptabili cuprinde copii pentru care nu s-a reușit identificarea unei persoane/familii adoptatoare potrivite, dar care așteaptă șansa de a avea o familie!

E important să fiți deschiși! Orice copil merită o șansă!

În profilul fiecărui copil veți regăsi o prezentare succintă a abilităților, nevoilor și trăsăturilor de personalitate, a nevoilor de sănătate actuale, a nevoilor educaționale și emoționale, precum și o fotografie sau o imagine reprezentativă. Pentru frații ce urmează a fi adoptați împreună, profilul este comun.



Doar dacă sunteți atestați ca persoană/familie aptă pentru adopție aveți posibilitatea de a accesa profilul acestor copii, prin intermediul Serviciului Adopției, postadopției, din cadrul D.G.A.S.P.C.

Accesarea profilului public al copiilor vă poate da posibilitatea imediată de a intra în potrivire practică cu un copil sau cu grupe de frați adoptabili împreună!

Încredințarea copilului în vederea adopției

Instanța este cea care hotărăște încredințarea copilului la adoptatori, pentru o perioadă de 90 de zile. În acest timp veți menține legătura cu specialiștii Serviciului Adopției, postadopției, care vă vor vizita periodic pentru a vă îndruma la nevoie.

Pentru a vă acomoda cât mai bine cu copilul, puteți beneficia de *concediu de acomodare*, cu o durată de maximum 1 an de zile și de plata unei indemnizații lunare.

Încuviințarea adopției

Tot instanța este cea care hotărăște încuviințarea adopției, cu exprimarea consimțământului dumneavoastră și a copilului ce a împlinit 10 ani.

Acum dobândeți drepturile și obligațiile părintești depline și încetează definitiv rudenia copilului față de părinții săi firești. Trebuie să îi întocmiți copilului noul certificat de naștere!

O data cu încuviințarea adopției, fiecare copil beneficiază, de o *indemnizație de sprijin lunară*, dacă se află în una dintre următoarele situații:

- are vârsta cuprinsă între 3 și 6 ani;
- este încadrat în grad de handicap ușor sau mediu;
- face parte dintr-un grup de 2 frați adoptabili împreună.

Indemnizația de sprijin se majorează cu 50% dacă copilul se află în una dintre următoarele situații:

- are împlinită vârsta de 7 ani;
- este încadrat în grad de handicap accentuat sau grav, infectat HIV sau bolnav SIDA;
- face parte dintr-un grup de cel puțin 3 frați adoptabili împreună.

Dacă sunt întrunite două dintre condițiile de mai sus, cuantumul indemnizației de sprijin se majorează cu 75%, iar dacă sunt întrunite cumulativ primele condiții sau următoarele, cuantumul indemnizației de sprijin se majorează cu 100%.

Monitorizarea postadopție

Trimestrial, pe o perioadă de cel puțin 2 ani după încuviințarea adopției, se realizează monitorizarea postadopție.

În această etapă, dacă există recomandări din partea unui specialist pentru necesitatea asigurării unor servicii de recuperare/reabilitare medicale, psihologice sau de altă natură puteți beneficia, pentru fiecare copil adoptat, de o *sumă fixă în cuantum de 1.500 lei/an*.

CONSILIUL JUDEȚEAN HUNEDOARA

DIRECȚIA GENERALĂ DE ASISTENȚĂ SOCIALĂ
ȘI
PROTECȚIA COPILULUI HUNEDOARA



Pentru informații suplimentare puteți accesa
site-ul web: <http://www.dgaspchd.ro>

sau

vă puteți adresa personal
ori prin poșta electronică
la următoarele date de contact:

Serviciului Adopții, postadopții

Mun. Deva, str. Piața Gării, nr. 9A, cod 330182

tel.0723193276 / 0254.233.340 / 0254.233.341

Fax.0254.234.384

e-mail: dgaspchd@gmail.com

adoptiimd@gmail.com

septembrie 2021

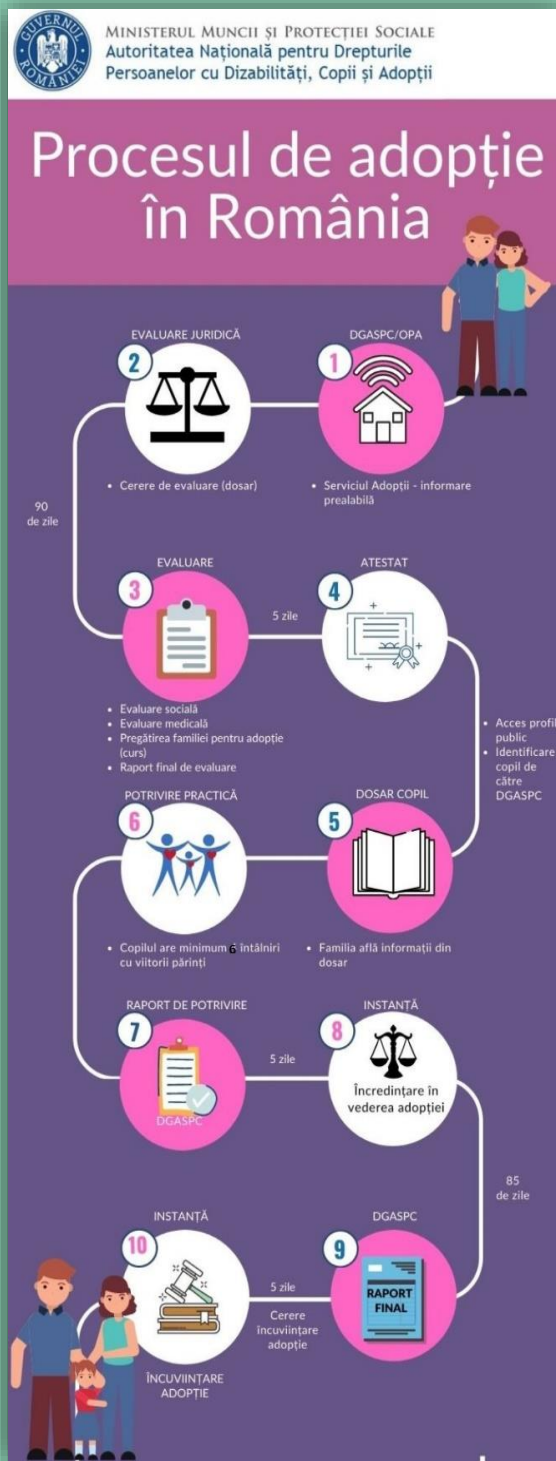

Documente

necesare soluționării cererii de evaluare ca
persoană/familie aptă pentru adopție:

a) copie de pe buletinul/carta de identitate, permisul de ședere pe termen lung sau, după caz, cartea de rezidență permanentă;

b) declarație autentică pe propria răspundere cu privire la locuirea efectivă și continuă pe teritoriul României în ultimele 6 luni anterioare depunerii cererii de evaluare, neexistând absențe temporare care cumulat să depășească 3 luni;

c) copie, certificată de pe certificatul de naștere;

d) copie, certificată de pe certificatul de căsătorie sau hotărârea de divorț/certificatul de divorț, dacă este cazul;

e) copie de pe titlul de proprietate sau alt document care să ateste dreptul de folosință a locuinței;

f) certificatul de cazier judiciar;

g) adeverințe de venit sau alte documente care atestă veniturile solicitantului/solicitanților;

h) certificat medical /adeverință /medicală eliberat/eliberată de medicul de familie privind starea de sănătate și eventualele boli cronice, însoțit/însoțită de rezultatul evaluării psihiatrice;

i) declarația soțului care nu se asociază la cererea de adopție, cu indicarea expresă a motivelor neasocierii, după caz;

j) declarație autentică pe propria răspundere din care să rezulte că solicitantul/solicitanții nu este/nu sunt decăzut/decăzuți din drepturile părintești, precum și referitor la faptul că nu are/nu au copil/copii în sistemul de protecție specială;

k) certificatul de cazier judiciar al persoanelor cu care locuiește solicitantul;

l) certificat/adeverință medicală eliberat/eliberată de medicul de familie privind starea de sănătate a celorlalte persoane cu care locuiește solicitantul, cu menționarea eventualelor boli cronice, însoțit/însoțită de rezultatul evaluării psihiatrice.