

"Știi tu ce înseamnă să fii copil? Înseamnă să crezi în dragoste, să crezi în frumusețe, să crezi în credință. Înseamnă să fii atât de mic, încât spiridușii să ajungă să-ți șoptească la ureche, înseamnă să transformi bostanii în calești și șoriceii în telegari, josnicia în noblețe și nimicul în orice." (Francis Thompson).

"Nu există nicio artă mai înaltă decât arta educației copiilor noștri. Pictorul sau sculptorul face numai o figură fără viață, pe când un educator înțelept modelează un chip viu, de care Se bucură Dumnezeu și oamenii, uitându-se la el." (Sf. Ioan Gură de Aur).

„... în livadă ne place să avem copaci care rodesc mai devreme sau mai târziu [...] toate aceste roade sunt bune, nici unul nu este de aruncat. De ce să nu acceptăm în școli, minți mai agere sau mai încete? De ce nu i-am ajuta? Pierdem timp dar câștigăm satisfacție și respect... ” (Comenius)



„Când m-am născut, nu erau semne de vreo reușită a mea în viață. Aveam un strabism foarte pronunțat, eram dislexic și abia citeam, toți cei din jur râdeau de mine - profesori și copii, eram numit prostu' clasei", mi se lipeau bilete cu apelativul ăsta în pauze pe spate, mi se spunea mereu că desenez urât și atunci nu prea am mai desenat. Eram în suferință. Înțelesesem că sunt prost, urât, și că nu sunt bun de nimic. Apoi, în clasa a V-a, a venit un profesor care mi-a văzut un desen ascuns, și a vorbit puțin cu mine. La urmă, m-a privit direct în ochi și mi-a spus clar:

**-Tu ești un geniu.  
Iar eu am început să fiu".**

(Horațiu Mălăele)



# Din grijă pentru copilul tău

**- broșură informativă -  
- august 2018 -**

- Pași de urmat în obținerea certificatului de încadrare în grad de handicap.
- Acte necesare în vederea evaluării/reevaluării gradului de handicap la copii.
- Drepturi și beneficii acordate copiilor cu handicap.
- Drepturi, obligații și facilități fiscale pentru persoanele care au în îngrijire, supraveghere și întreținere un copil cu handicap.
- Acte necesare pentru obținerea certificatului de orientare școlară.
- Despre certificatul de orientare școlară.

**Serviciul de Evaluare Complexă pentru copii** asigură evaluarea inițială și reevaluarea copiilor cu dizabilități în vederea încadrării acestora într-o categorie de persoane cu handicap. Copiii cu dizabilități sunt evaluați din punct de vedere socio-psiho-medical de o echipă formată din medici specialiști, dar se ține cont și de posibilitățile de includere socială a acestora, nu numai de criteriile medicale la stabilirea gradului de către Comisia pentru Protecția Copilului (CPC).

## Pași de urmat în obținerea certificatului de încadrare în grad de handicap

Părintele/reprezentantul legal împreună cu copilul se prezintă la Serviciul de Evaluare Complexă pentru Copii (SEC) din cadrul DGASPC Hunedoara în vederea evaluării/reevaluării copilului și depune dosarul cu actele necesare.

- în cadrul evaluării/reevaluării prezența copilului este obligatorie, cu excepția prevăzută de Legea 448/2006, când persoanele sunt nedepasabile și examinarea se poate face la un interval de 2 ani.
- pentru copiii din zona Văii Jiului echipa SEC se deplasează de 2 ori/lună (primele 2 marți) în vederea evaluării/reevaluării copiilor cu handicap.
- în urma evaluării copilului și a actelor medicale, specialiștii SEC propun încadrarea într-o categorie de handicap,
- membrii Comisiei pentru Protecția Copilului (CPC) Hunedoara hotărăsc încadrarea/ menținerea/respingerea încadrării în grad de handicap,
- încadrarea copiilor în grad de handicap se face pe o durată de 12/ 6 luni cu respectarea Ordonanței de Urgență 51/2017, art. 86.



- reevaluarea este anuală sau ori de câte ori în starea de sănătate a copilului apar modificări, prin depunerea de către reprezentantul legal/părinte a unei cereri și a documentației necesare reevaluării, cu respectarea Ordinului 1985/ 1305/ 5805/ 2016, art.77.

## Cui trebuie să te adresezi pentru obținerea certificatului de încadrare în grad de handicap și a prestațiilor sociale aferente?

### Serviciul Evaluare Complexă a Copilului

Deva, Str. Gheorghe Barițiu, nr. 21; tel./fax. 0254 216840; e-mail: dgaspchd@gmail.com  
programul de lucru cu medicii: Luni - Joi: 9 - 14

Serviciul de Evaluare Complexă a Copilului SEC asigură evaluarea inițială și reevaluarea copiilor cu dizabilități în vederea încadrării acestora într-o categorie de copii cu handicap. Copiii cu dizabilități sunt evaluați din punct de vedere socio-psiho-medical de o echipă formată din medici specialiști, dar se ține cont și de posibilitățile de includere socială a acestora, nu numai de criteriile medicale la stabilirea gradului de către Comisia pentru Protecția Copilului Hunedoara CPC.

### Biroul de Evidență Prestații Sociale

Deva, Str. Aleea Romanilor, nr. 7; tel. 0254 219451, fax. 0254 215784; e-mail: dashunedoara@yahoo.com  
programul de lucru: Luni - Joi: 8 - 15

Biroul de evidență prestații sociale asigură preluarea documentației în vederea constituirii dosarelor administrative ale copiilor cu handicap, asigură acordarea prestațiilor sociale, drepturilor și facilităților pentru toate categoriile de copii cu handicap (sume de bani, legitimații și bilete de călătorie gratuite, avize primării, diverse adeverințe), verifică acordarea drepturilor de asistență socială și asigură gratuit consultanță de specialitate în domeniul asistenței sociale. Dreptul la asistență socială sub forma prestațiilor și a facilităților sociale acordate copiilor încadrați în grad handicap este reglementat de Legea nr. 448/2006 privind protecția și promovarea drepturilor persoanelor cu handicap, republicată, cu modificările și completările ulterioare.

## Cui trebuie să te adresezi pentru obținerea certificatului de orientare școlară?

### Serviciul de Evaluare și Orientare Școlară și Profesională (SEOSP)

Centrul Județean de Resurse și Asistență Educațională Hunedoara  
Deva, str. Ghe. Barițiu, nr. 2, (Inspectoratul Școlar Județean Hunedoara), parter, sala 05  
Telefon : 0784 295 343; Fax: 0254 219 074; e-mail: seospd@yahoo.ro  
programul de lucru cu medicii: Luni - Joi: 8 - 18, vineri 8 - 12

Serviciul de Evaluare și Orientare Școlară și Profesională (SEOSP) este o structură a Centrului Județean de Resurse și Asistență Educațională Hunedoara, care își desfășoară activitatea în baza OMENCȘ nr. 5805/2016. La nivelul acestuia se realizează evaluarea în vederea orientării școlare și profesionale a copiilor cu cerințe educaționale speciale.



## Acte necesare pentru obținerea certificatului de orientare școlară

Părintele/ reprezentantul legal al copilului vor depune la sediul Serviciului de evaluare și orientare școlară și profesională (SEOSP) următoarele acte:

◇ **cerere-tip pentru evaluare complexă și orientare școlară și profesională,**

◇ copii acte identitate copil: certificat de naștere și carte de identitate (dacă este cazul),

◇ copii acte identitate părinți/ reprezentant legal: carte de identitate, sentință de divorț (dacă este cazul),

◇ document prin care se face dovada că persoana care depune cererea este reprezentantul legal al copilului - hotărâre a instanței judecătorești/hotărâre a comisiei pentru protecția copilului (dacă este cazul),

◇ **ancheta socială + anexă** efectuată de SPAS din cadrul primăriei,

◇ **fișa medicală sintetică emisă de medicul de familie,**

◇ **certificat medical tip A5 emis de medicul specialist** - dacă se solicită orientare școlară pentru școlarizare la domiciliu certificatul medical trebuie să conțină obligatoriu recomandarea explicită a medicului specialist pentru școlarizare la domiciliu.

◇ **fișa de evaluare psihologică emisă de un psiholog cu atestat de liberă practică în psihologie clinică,**

◇ **fișa psihopedagogică emisă de unitatea de învățământ pe care o frecventează elevul** (tipizat site SEOPS),

◇ **fișa privind achizițiile școlare emisă de unitatea de învățământ pe care o frecventează elevul,**

◇ **adeverință care atestă înscrierea copilului în unitatea de învățământ/ copie a foii matricole;**

◇ copie a ultimului certificat de orientare școlară și profesională - în cazul reevaluării acestuia;

◇ copie a certificatului de handicap valabil (dacă este cazul).

Formularele tipizate pot fi descărcate de pe site-ul SEOSP.



## Acte necesare în vederea evaluării/reevaluării gradului de handicap la copii

1. cerere pentru evaluare complexă și încadrare a copilului cu dizabilități în grad de handicap/acces la servicii de abilitare și reabilitare.

2. fișa medicală sintetică de la medicul de familie sau medicul curant din unitatea specializată în îngrijiri paliative (original).

3. certificatul medical tip A5 de la medicul pediatru de specialitate în original pe care se menționează termenul de valabilitate.

4. copii ale documentelor medicale adiționale la certificatul medical de tip A5 (scrisoare medicală, bilete de externare/recuperare).

5. fișa de evaluare psihologică în original de la psihologul atestat în psihologie clinică se completează obligatoriu pentru toate cazurile noi indiferent de dizabilitate iar pentru cazurile care sunt în evidența serviciului se completează doar pentru copiii cu dizabilități mintale, psihice, asociate, boala canceroasă și HIV/SIDA (atunci când e cazul).

6. fișa psihopedagogică de la unitatea de învățământ pe care o frecventează copilul în original. (înregistrată, ștampilată).

7. ancheta socială de la primăria de domiciliu însoțită de anexa nr. 6 - fișa factori de mediu ( inclusiv pentru AMP, plasamente ) în original.

8. copie certificat de naștere, CI – copil, copie BI/CI părinți.

9. copie sentință de divorț, hotărâre/dispoziție plasament (dacă este cazul).

10. copie certificat orientare școlară și profesională( dacă este cazul).

Documentele lipsă la dosar la data reevaluării se vor depune ulterior la SEC în termen de 5 zile dar nu mai târziu de data expirării certificatului (vechi) de grad de handicap.

- formularele necesare se găsesc la sediul serviciului și pot fi descărcate și de pe site-ul instituției [www.dgaspchd.ro](http://www.dgaspchd.ro).



## Drepturile copiilor cu handicap

- Dreptul la sănătate și accesul la servicii medicale și de recuperare pentru asigurarea celei mai bune stări de sănătate.
- Dreptul la îngrijire specială adaptată nevoilor sale.
- Dreptul la educație, valorizarea potențialului fiecărui copil, individualizarea procesului de educație, sprijin pentru copiii cu CES (certificat de orientare școlară).
- Asistență socială, respectiv servicii sociale și prestații sociale acordate în baza certificatului de încadrare în grad de handicap.
- Protejarea împotriva oricăror forme de discriminare, violență, abuz, rele tratamente sau neglijență.
- Dreptul la odihnă și vacanță.
- Protejarea imaginii sale publice și a vieții sale intime, private și familiale.
- Respectarea personalității și individualității sale.
- Libertatea de exprimare.

TOȚI COPIII AU DREPTUL LA:

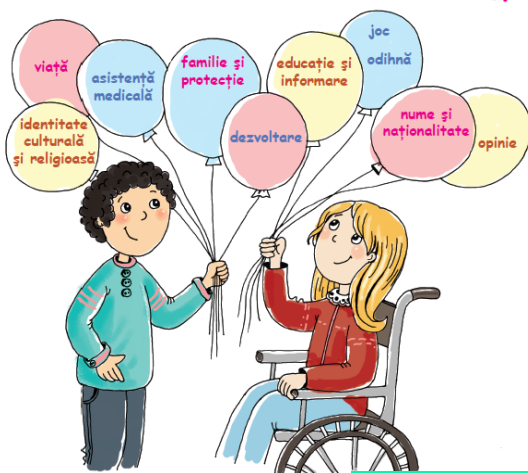

## Beneficii acordate copiilor cu handicap

- alocația de stat pentru copiii cu handicap 0 - 18 ani în condițiile și în cuantumul prevăzut de lege, majorată cu 100%, acordată de Agenția Națională pentru Prestații Sociale.
- prestație socială pentru părintele, tutorele sau persoana care se ocupă de creșterea și îngrijirea copilului cu handicap în baza unei măsuri de protecție specială, indiferent de venituri, de care beneficiază familia sau reprezentantul legal, pe perioada pe care copilul este încadrat în grad de grav, accentuat sau mediu: 300 lei în cazul copilului cu handicap grav, 175 lei în cazul copilului cu handicap accentuat, 60 lei în cazul copilului cu handicap mediu.
- indemnizație sau asistent personal pentru copilul cu handicap grav,
- alocație lunară de hrană, calculată pe baza alocației zilnice de hrană stabilite pentru consumurile colective din unitățile sanitare publice, pentru copilul cu handicap de tip HIV/SIDA.

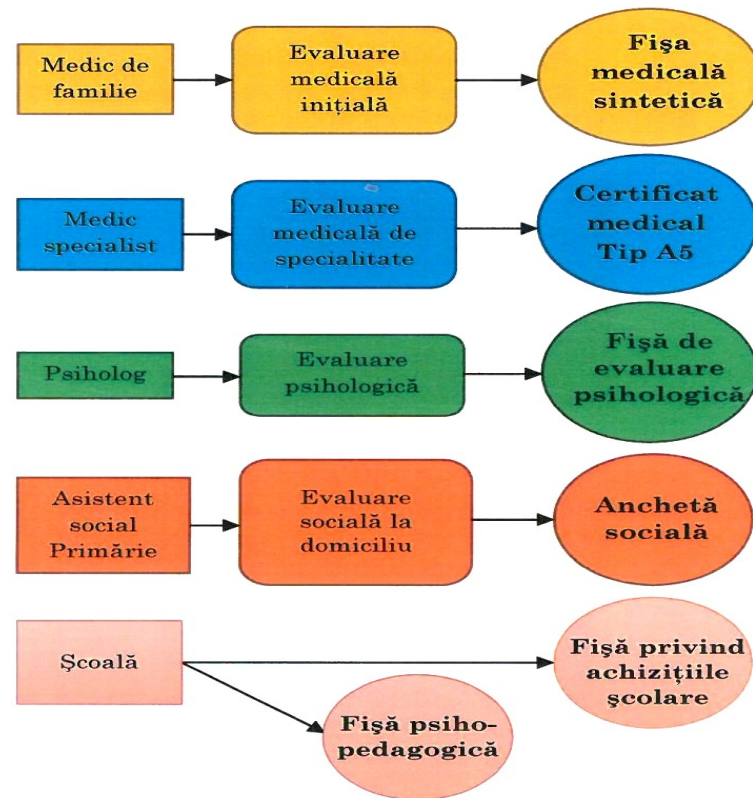

## Certificatul de orientare școlară și profesională

### Utilitate:

- \* Certificatul permite orientarea copilului spre o școală/grădiniță specială sau de masă cu curriculum adaptat, în funcție de caz.
- \* Conținutul procesului instructiv-educativ este adaptat nevoilor copilului cu CES.
- \* Evaluarea se face ținând cont de capacitățile reale ale copilului.
- \* Elevul poate beneficia de profesor de sprijin sau de profesor itinerant, dacă în școala spre care este orientat copilul acești profesori există.

### Servicii oferite:

- Planificarea serviciilor pentru copiii cu certificat de orientare școlară se concretizează în planul de servicii individualizat. Prin acest plan se pot acorda:
- \* Asigurarea transportului la unitatea de învățământ aflată în altă localitate decât cea de domiciliu (cu microbuzul școlar, terapie logopedică),
- \* Măsuri de sprijin pentru educația incluzivă (consiliere psihopedagogică, profesor itinerant și de sprijin după caz),
- \* Ajutoare materiale (bani pentru hrană, rechizite și haine).



**Cerințele educaționale speciale (CES)** reprezintă necesități educaționale suplimentare, complementare obiectivelor generale ale educației, adaptate particularităților individuale și celor caracteristice unei anumite deficiențe/ afectări sau dizabilități sau tulburări/ dificultăți de învățare, precum și o asistență complexă (medicală, socială, educațională etc.).

## Copilul cu CES este copilul:

- cu dificultăți ușoare de învățare,
- cu dificultăți perceptiv-motrice (orientare în timp și spațiu, schemă corporală),
- cu deficiențe mintale ușoare/ asociate/ severe - cu deficiențe senzoriale (vizuale, auditive),
- cu deficiențe locomotorii,
- cu deficiențe de pronunție, scriere, citire,
- cu tulburări de comportament sau emoționale.



Copilul cu CES este copilul care datorită deficiențelor/afectărilor/dizabilităților senzoriale (vizuale, auditive), mintale, psihice, motorii, neuromotorii, precum și a unor tulburări specifice de învățare necesită măsuri educaționale personalizate pentru a-și atinge și menține potențialul maxim de integrare și participare la toate aspectele vieții școlare.

## Abordarea situației copilului

1. Părintele remarcă faptul că elevul are dificultăți la școală prin observație personală sau este anunțat de educator/ învățător/ diriginte/ psiholog.
2. Părintele merge la Serviciul de Evaluare și Orientare Școlară și Profesională din cadrul Centrului Județean de Resurse și Asistență Educațională pentru a depune cererea împreună cu documentele necesare pentru a obține un certificat de orientare școlară și profesională.

În funcție de:

- cererea părintelui,
  - gradul dizabilității / nevoile copilului,
- orientarea școlară se poate face pentru:
- \* integrare individuală în învățământul de masă,
  - \* clasă specială în învățământul de masă,
  - \* școală specială,
  - \* școlarizare la domiciliu.

## Drepturi în vederea asigurării asistenței de recuperare/reabilitare

- ◇ Dispozitive medicale gratuite în ambulatoriu (dispozitive de protezare în domeniul ORL, încălțăminte ortopedică, cărucioare, proteze pentru membre, dispozitive pentru handicap vizual etc.) prin sistemului asigurărilor sociale de sănătate,
- ◇ Servicii gratuite de cazare și masă și pentru însoțitorul copilului cu handicap grav sau accentuat ori al adultului cu handicap grav sau accentuat în unitățile sanitare cu paturi, sanatorii și stațiuni balneare, la recomandarea medicului de familie ori a medicului specialist,
- ◇ Un bilet gratuit de tratament balnear, în cursul unui an, pe baza programului individual de reabilitare și integrare socială și a recomandării medicului de familie sau a medicului specialist. (art. 11, al. (1) din Legea 448/2006).
- ◇ asistență medicală și medicamente gratuite.

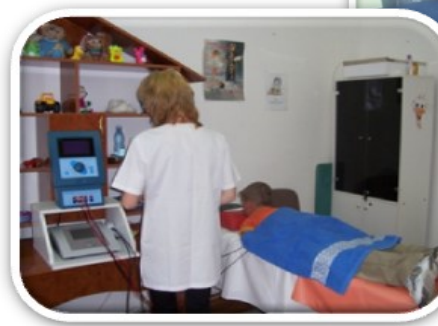

## Drepturile persoanelor care au în îngrijire, supraveghere și întreținere un copil cu handicap

Persoana care are în îngrijire, supraveghere și întreținere un copil cu handicap beneficiază de următoarele drepturi:

- concediu plătit pentru creșterea copilului cu handicap până la împlinirea de către acesta a vârstei de 7 ani și program de lucru redus la 4 ore pentru părintele care are în îngrijire copilul cu handicap care necesită tratament pentru afecțiuni intercurrente, până la împlinirea de către copil a vârstei de 18 ani;
- concedii medicale pentru îngrijirea copilului cu handicap care necesită internare, tratament ambulatoriu sau la domiciliu pentru afecțiuni intercurrente, până la împlinirea de către copil a vârstei de 18 ani;
- indemnizație, prin MMJS pentru creșterea copilului cu handicap, acordată femeii mamă deținătoare de certificat de persoană cu handicap, până la împlinirea de către copil a vârstei de 7 ani;
- alocație de întreținere pentru copiii cu handicap, aflați în plasament familial sau încredințați, potrivit legii, unei familii ori persoane sau unui organism privat autorizat potrivit legii, în cuantumul prevăzut de lege, majorat cu 50%. (art. 12, al. (1) din Legea 448/2006).

## Obligațiile persoanelor care au în îngrijire, supraveghere și întreținere un copil cu handicap

\* Să asigure creșterea și îngrijirea corespunzătoare a copilului cu handicap;

\* Să respecte și/sau să urmeze activitățile și serviciile prevăzute în planul de recuperare pentru copilul cu handicap;

\* Să însoțească copilul cu handicap, la termenul necesar sau la solicitare, pentru evaluare și reevaluare, la comisiile cu competență în domeniu;



\* Să colaboreze cu asistenții sociali și specialiștii care au ca scop recuperarea, reabilitarea, orientarea școlară și integrarea socială a copilului cu handicap;

\* Imediat după obținerea certificatului de încadrare în grad de handicap de către copilul pe care îl are în grijă, să depună actele necesare pentru ca acesta să beneficieze de drepturile și facilitățile prevăzute de lege;

\* Să aducă la cunoștința DGASPC Hunedoara în termen de 48 de ore de la luarea la cunoștință, orice modificare cu privire la gradul de handicap, domiciliu sau reședință, starea materială și alte situații de natură să modifice acordarea drepturilor prevăzute de lege.

## Facilități fiscale pentru persoanele care au în îngrijire, supraveghere și întreținere un copil cu handicap

- scutire de la plata impozitului pe clădire și teren,
- scutire de la plata taxei asupra autoturismelor, motocicletelor cu ataș și mototriciclorilor,
- credit, pentru achiziționarea unui singur autovehicul și pentru adaptarea unei locuințe conform nevoilor individuale de acces, a cărui dobândă se suportă din bugetul de stat în anumite condiții,
- scutire de la plata tarifului de utilizare a rețelelor de drumuri naționale,
- legitimație card parcare gratuită de la primăria de domiciliu,
- bilete de intrare la spectacole, muzee, manifestări artistice și sportive,
- transport urban și interurban gratuit pentru persoanele cu handicap grav și accentuat, la alegere, cu orice tip de tren în limita costului unui bilet la tren Interregio cu rezervare la clasa a II – a, cu autobuzele pentru 12 călătorii dus-întors/ an calendaristic pentru persoana cu handicap grav și însoțitorii/ asistenții personali ai persoanei și în prezența acesteia și 6 călătorii dus-întors/ an calendaristic pentru persoana cu handicap grav.

